

微山县幼儿园智慧招生平台

家长端家长手册

微山县教育和体育局

2025年06月

报名整体流程

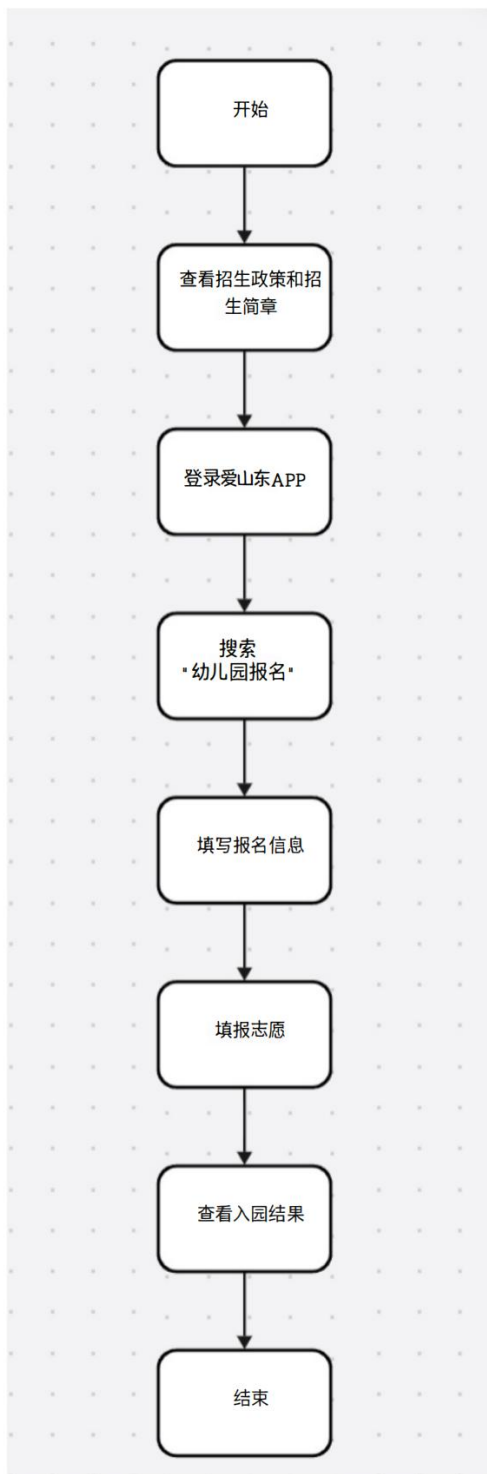

操作教程

查看招生简章

方法一：

使用微信或浏览器访问此地址：<https://tbhxq.bjjxing.com>

方法二：

使用微信或浏览器扫描以下二维码查看各园招生简章：



16:54

97



微山县幼儿园智慧招生平台



wsryfw.bbjxing.com



微山县幼儿园智慧招生平台



搜索您想找的内容



通知公告

[更多通知公告 >](#)



招生政策

[更多招生政策 >](#)



报名入口

立刻报名

招生简章

微山县留庄镇清华幼儿园

微山县马坡镇中心幼儿园荆集分园

微山县实验小学附属幼儿园

咨询热线



报名入口：“爱山东” APP

家长可通过“爱山东”App 报名, 下载爱山东 APP, 在爱山东 APP 注册登录后搜索“幼儿园报名”，点击进入幼儿园报名。



选择“微山县”

16:58

97

< 幼儿园报名



当前市

点击可切换

济南市

青岛市

淄博市

枣庄市

东营市

烟台市

潍坊市

济宁市

泰安市

威海市

日照市

临沂市

德州市

聊城市

滨州市

菏泽市

当前区/县

任城区

兖州区

曲阜市

泗水县

邹城市

微山县

鱼台县

金乡县

嘉祥县

汶上县

梁山县

高新技术...

太白湖新...

经济技术...

确认，去报名

填写报名信息

填写报名信息第一步：点击报名登记

太白湖新区幼儿园智慧招生系统 

请选择功能

-  报名登记
-  填报志愿
-  查看入园结果

京公网安备 11000002000001号  京ICP证030173号

选择户籍类型，有本地户籍和外地户籍（随迁子女）供家长选择

报名登记

返回

报名信息填写开放区间为：2025年6月23日上午8点~2025年6月27日下午6点，请您及时填写与修改

适龄儿童信息 ℹ️ 请填写适龄儿童信息

温馨提示：

为了减少您的操作，系统默认帮您做了选择，若是与实际不一致，请您自行修改！

* 户籍类型

本地户籍 外地户籍（随迁子女）

* 姓名

填写儿童基本信息

适龄儿童信息 📌 请填写适龄儿童信息

温馨提示：

为了减少您的操作，系统默认帮您做了选择，若是与实际不一致，请您自行修改！

* 户籍类型

本地户籍 外地户籍（随迁子女）

* 姓名

请输入姓名

* 证件类型

请选择

* 证件号码

请输入证件号码

* 性别

请选择

* 出生年月

请选择日期

填写至少一位监护人信息

上传

监护人信息 ⓘ 请至少填写一位监护人信息

监护人（一）信息 （必填）

* 监护人姓名

请输入监护人姓名

* 与儿童关系

请选择

* 证件类型

请选择

* 证件号码

请输入证件号码

手机号码

17611136300

监护人（二）信息 （选填）

如果孩子是本地户籍，家长需要填写本区房产信息

请输入手机号码

本区居住信息 📌 请填写本区居住信息

* 本区房产类型

- 不动产证 房产证 网签合同
 无房产、其他（小产权，公租房，廉租房等）

* 房主姓名

请输入房主姓名

* 房主居民身份证号

请输入居民身份证号：

* 房主与儿童关系

请选择 ▼

* 不动产证号

请输入不动产证号

* 房产地址

请输入房产地址

如果孩子是随迁子女，本地无房产需要填写居住证信息

本区居住证信息 请填写本区居住证

* 是否有本地居住证

无 有

* 居住证申请人姓名

请输入居住证申请人姓名

* 居住证申请人身份证号

请输入居住证申请人身份证号

* 居住证申请人与儿童关系

请选择

* 迁入现地址时间

请选择日期

* 居住证地址

请输入居住证地址

上传居住证相关材料 **(必须上传)** ②

上传

以及社保信息

社保信息 请填写社保信息

* 是否社保信息

无 有

* 社保缴纳人姓名

请输入社保缴纳人姓名

* 社保缴纳人身份证号

请输入社保缴纳人身份证号

* 社保缴纳人与儿童关系

请选择

* 连续社保缴纳是时间

开始时间 → 结束时间

上传社保相关材料 **(必须上传)** ?

上传

出生证上传

出生证材料 **(必填)** ?

无论孩子是何类户籍，家长均需填写户口本及出生证明信息

* 是否残疾幼儿

否

残疾幼儿类别

请选择

户口簿材料 (必填)

* 户主页

上传

* 儿童页

上传

监护人信息 请至少填写一位监护人信息

监护人 (一) 信息 (必填)

* 监护人姓名

请输入监护人姓名

* 与儿童关系

开始时间

→ 结束时间



上传社保相关材料 (必须上传) ②

上传

出生证上传

出生证材料 (必填) ②

* 出生证编号

请输入出生证编号

* 出生证

上传

样照:



其他证明材料上传

其他证明材料 (选填) ②

其他证明材料可选填，

出生证材料 (必填) ?

* 出生证编号

* 出生证

样照:



其他证明材料上传

其他证明材料 (选填) ?

报名信息填写无误后即可提交，系统会提示家长报名成功，点击“确定”即可

* 姓名

附校子弟

110101201807289908

* 性别

女

* 出生年月

2018-07-28

* 国籍/地区

中国

* 民族

汉族

* 港澳台侨外

非港澳台侨

✓ 报名信息提交成功
操作成功!

确定

填报志愿

填写完报名信息，家长可填报 2 个志愿学校，选择心仪的学校后点击“提交志愿”

填报志愿

返回

填报志愿开放时间为：2023-11-01 00:00:00 ~ 2024-12-31 00:00:00，请您及时填写与修改。

* 是否绑定双（多）胞胎

否 是

 请选择报2个志愿

* 第1志愿幼儿园

请选择 ∨

* 第2志愿幼儿园

请选择 ∨

提交志愿

提交成功后，系统会提示志愿已提交成功，点击“确定”即可

12-31 00:00:00, 请您及时填写与修改。

* 是否绑定双（多）胞胎

 **系统提示**

操作成功!

[确定](#)

* 第1志愿幼儿园

民办营利性测试幼儿园（营利性民办园）

招生范围

3-6岁

* 第2志愿幼儿园

民办普惠测试幼儿园（普惠性民办园）

招生范围

3-6岁

[提交志愿](#)

查看审核结果

报名信息审核后，家长刷新界面点击“查看入园结果”，会看到孩子入园进度。

初审通过后，家长可直接等待复审结果

初审未通过，查看未通过原因，点击“修改信息”找到对应信息修改后再次提交即可

查看入园结果

返回



报名信息审核不通过，不通过原因：



修改登记信息

北京佰加星科技有限公司
京公网安备11000002000001号

再次提交，等待审核通过后，会自动进入复审阶段，家长需等待复审通知

园所通过复审，发布入园通知后，家长会收到恭喜入园的提示，家长可点击查看录取通知书

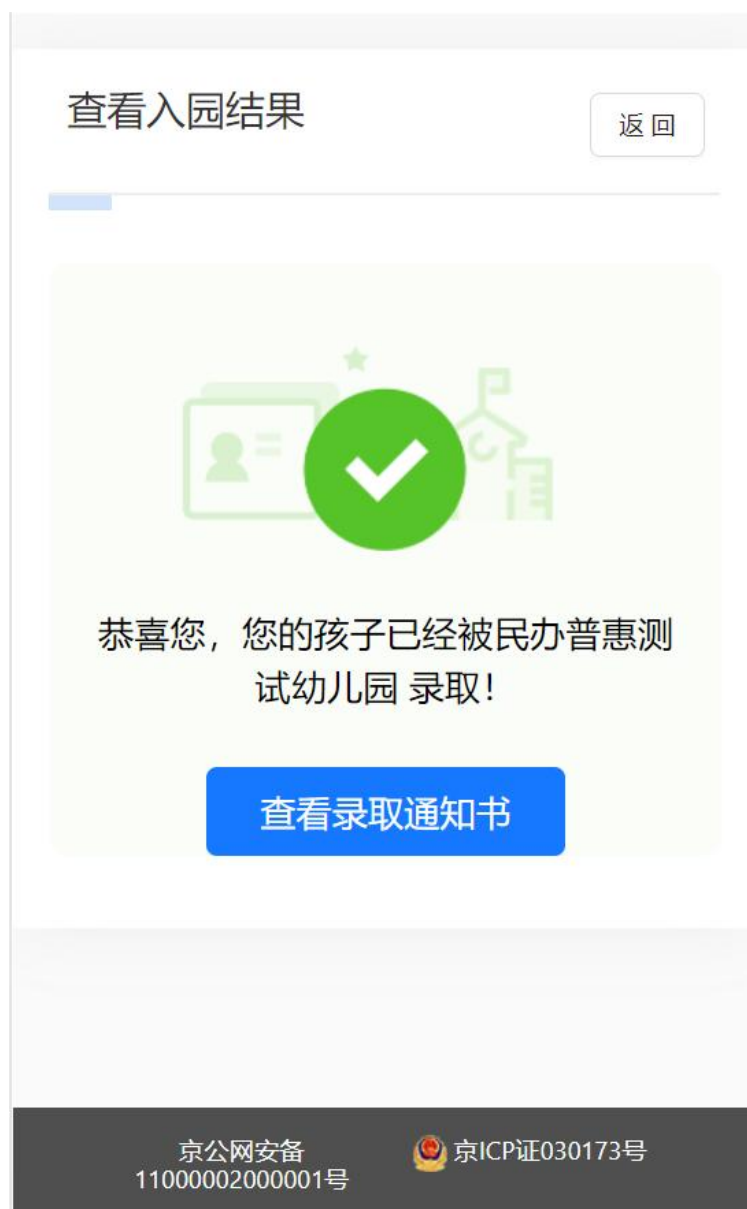



返回

— ≡ 幼儿园入学通知书 ≡ —

亲爱的 附校子弟 同学：

祝贺你已被我园录取，成为 民办普惠测试幼儿园 这个大家庭里的一员。今后你在园里将和小朋友们共同学习、生活、锻炼，度过你美好的童年时光。希望你在老师和家长的教育下，茁壮成长！

民办普惠测试幼儿园

2024-05-22

入园注意事项：

入园注意事项维护